

중국 옵션 OPEN 세미나

2014.05.13

중국 CSI300 지수선물

환율	KRW	CNY	개요
3개월전	179.18	-8.16%	위안화 하락 가능성 (환차손 가능성)
현재환율	164.55	1	최근 3개월간 위안화의 가치가 -8.16% 하락하여 환차손이 발생
	16,455	100	100위안 = 약 1만6천원
	1,645,500	10,000	10,000위안 = 약 160만원
	164,550,000	1,000,000	100만위안 = 약 1억6천만원
	100,000,000	607,718	1억 = 약 60만위안
지수선물	KOSPI200	CSI300	중국발 금융위기 가능성 재기 (그림자금융위기, 변동성이 높아질 가능성 있음)
1 Point	500,000 KRW	300 CNY	중국거래시간(한국시간): 9:15 (10:15) ~ 3:15 (4:15)
KRW	500,000	49,365	중국점심시간(한국시간): 11:30 (12:30) ~ 1:00 (2:00)
Ratio	10.13	0.10	중국상품선물거래시간: 9:00 (10:00) ~ 11:30 (12:30), 점심시간, 1:30 (2:30) ~ 3:00 (4:00)
Tick	20	5	롤오버: 거래량이 역전되는 만기일(매월 3째주 금요일) 전날인 목요일에 롤오버
1 Tick	25,000 KRW	60 CNY	해외시장의 영향을 덜 받기 때문에 갭이 작아서, 포지션전략의 운용에 부담이 작다.
KRW	25,000	9,873	거래량과 개인비중(최근 약 70%)이 높기 때문에 일중 움직임이 크고, 종종 큰 추세가 발생
Ratio	2.53	0.39	한국이 중국보다 1틱의 가격이 약 2.5배 정도 크다.
Point	0.05	0.2	중국의 최소거래단위의 가격이 작다.
기준선물가(Point)	260.00	2,200.0	평균거래량: 최근 일평균 약 80만계약 (한국 약 15만계약)
CNY	790,033	660,000	선물수수료: 약 17위안 = 약 3천원 (선물사간 경쟁으로 최저수준)
KRW	130,000,000	118,258,800	YesTrader 수수료: 선물수수료와 별도로 발생
1% (KRW)	1,300,000	1,182,588	선물가격이 비슷해서 수익률에 따른 손익의 변화도 비슷하다.

중국환율(CNY)

세계지도	세계날씨	세계시간	국가번호	해외증시	환율
주요국가환율 국가별 환율 ▾					
중국 CNY	1	=	대한민국 KRW	164.55	
	1 위안			164.55 원	
◀ 2014.05.02 ▶ 최근고시환율보기					

 중국 CNYKRW [환율 >](#)

164.55 원 전일대비 ▼0.21(-0.13%)

☎ 2014.05.02 17:55 외환은행 기준 | 고시회차 026회

종목, 펀드, 환율, 원자재명 입력

[추가하기](#)

중국 위안/달 ☒ 미국USD ☒ 코스피 ☒

1개월 | **3개월** | 1년 | 3년 | 5년

■ 중국CNY 164.55 (-0.13%)

최고 179.18 (02/03)



선물종목 비교

지수선물	KOSPI200	CSI300	천연고무	백설탕	개요
1 Point	500,000 KRW	300 CNY	50 CNY	10 CNY	1 Point이 기준가격 (KRW 원, CNY 위안)
KRW	500,000	49,365	8,228	1,646	1 Point의 기준가격을 KRW로 환산
Ratio	304	30	5	1	백설탕을 기준으로 1 Point의 가격의 크기를 비교
Tick	20	5	10	10	1 point의 Tick의 개수
1 Tick	25,000 KRW	60 CNY	5 CNY	1 CNY	1 Tick이 크기가 실거래에서 중요
KRW	25,000	9,873	1,646	329	1 Tick의 기준가격을 원으로 환산
Ratio	76	30	5	1	백설탕을 기준으로 1 Tick의 가격의 크기를 비교
Point	0.05	0.2	0.1	0.1	1 Tick의 Point 환산
기준선물가(Point)	260.00	2,200.0	15,000	5,000	선물가격을 계산하기 위한 최근 가격을 기준설정
CNY	790,033	660,000	750,000	50,000	현재의 선물가격을 CNY로 환산
KRW	130,000,000	108,603,000	123,412,500	8,227,500	현재의 선물가격을 KRW로 환산
1% (KRW)	1,300,000	1,086,030	1,234,125	82,275	현재 선물가격의 1%에 대한 KRW 환산 (레버리지)

종목비교	Kospi200	CSI300	천연고무	백설탕	개요
일봉 지표폭	2%	2%	2%	2%	2% 간격으로 지표를 그림
일중 평균고저폭	0.5~1%	1~2%	2%	1%	중국시장의 일중 평균 고가와 저가의 폭이 큰 편임
일중 큰추세폭	2%	4%	4~6%	2%	중국시장의 일중 추세가 크게 나타나는 편임
적정 레버리지	1	1	1	1/10	Kospi200과 CSI300, 천연고무는 비슷, 백설탕은 약 1/10 수준으로 소액운용에 적합
일평균 거래량	150,000	800,000	800,000	800,000	kospi200에 비해 약 5배의 거래량을 보임
갭	비중 큼	비중 작음	비중 작음	비중 작음	중국시장은 해외시장의 영향을 덜 받기 때문에 갭의 비중이 작음
일중 움직임	작은편	큰편	큰편	큰편	중국시장은 계속해서 일중 움직임을 보이고, 움직임의 크기도 큰 편임

중국선물 호가창

고	2,106.6	전일	2,102.6
시	2,097.8	대비	3.2
저	2,091.8	현재	2,099.4
금융선물			
종목	현재가	거래량	미결제
IF0000	2,099.4	302,288	87,398
IF1403	2,099.4	302,288	87,398
IF1404	2,086.8	20,016	19,706
IF1406	2,073.4	9,904	24,976
IF1409	2,062.6	1,309	10,153
TF0000	92,912	859	4,886
TF1403	92,980	13	267
TF1406	92,912	859	4,886
TF1409	93,356	18	238
시간 체결가 대비 체결량			
시간	체결가	대비	체결량
11:29:06	2,099.4	▼ 3.2	6
11:29:05	2,099.6	▼ 3.0	5
11:29:05	2,099.6	▼ 3.0	6
11:29:04	2,099.2	▼ 3.4	4
11:29:04	2,099.2	▼ 3.4	50
11:29:03	2,099.4	▼ 3.2	12
11:29:03	2,099.4	▼ 3.2	21
11:29:02	2,099.2	▼ 3.4	6

종목명	구분	전일	보증	평균가	수량	평가손익
주문#	종목명	구분	주문유형	주문가격	미체결	

종목	매도	매수
	보유	미체결
IF1403		
IF1404		
IF1406		
IF1409		
TF1403		
TF1406		
TF1409		
총계	0	0

평가총액	1,657,955.00
주문가능	1,657,955.00
평가금액	0.00
평가손익	0.00
증거금총액	0.00

개요

CSI(China Securities Index) 300 지수는 '심천 A주식'과 '상해 A 주식' 중에서 유동성이 풍부하고 시가 총액 규모가 큰 300여개의 종목으로 구성
중국선물은 매수와 매도 포지션이 따로 분리되어 있기 때문에 포지션을 청산할 때 주의해야 한다.

매수와 매도 포지션을 같이 갖고 있을 경우에도 증거금이 발생한다.

YesTrader의 경우 시스템상의 포지션과 실계좌의 포지션이 다르면 주문이 정상적으로 작동되지 않을 수 있다.

YT에서 매수청산이나 매도청산 신호가 나왔을 때 매수나 매도 포지션이 없으면 주문이 발생하지 않는다.

KOSPI200 지수선물 (월, 주, 일, 5분)

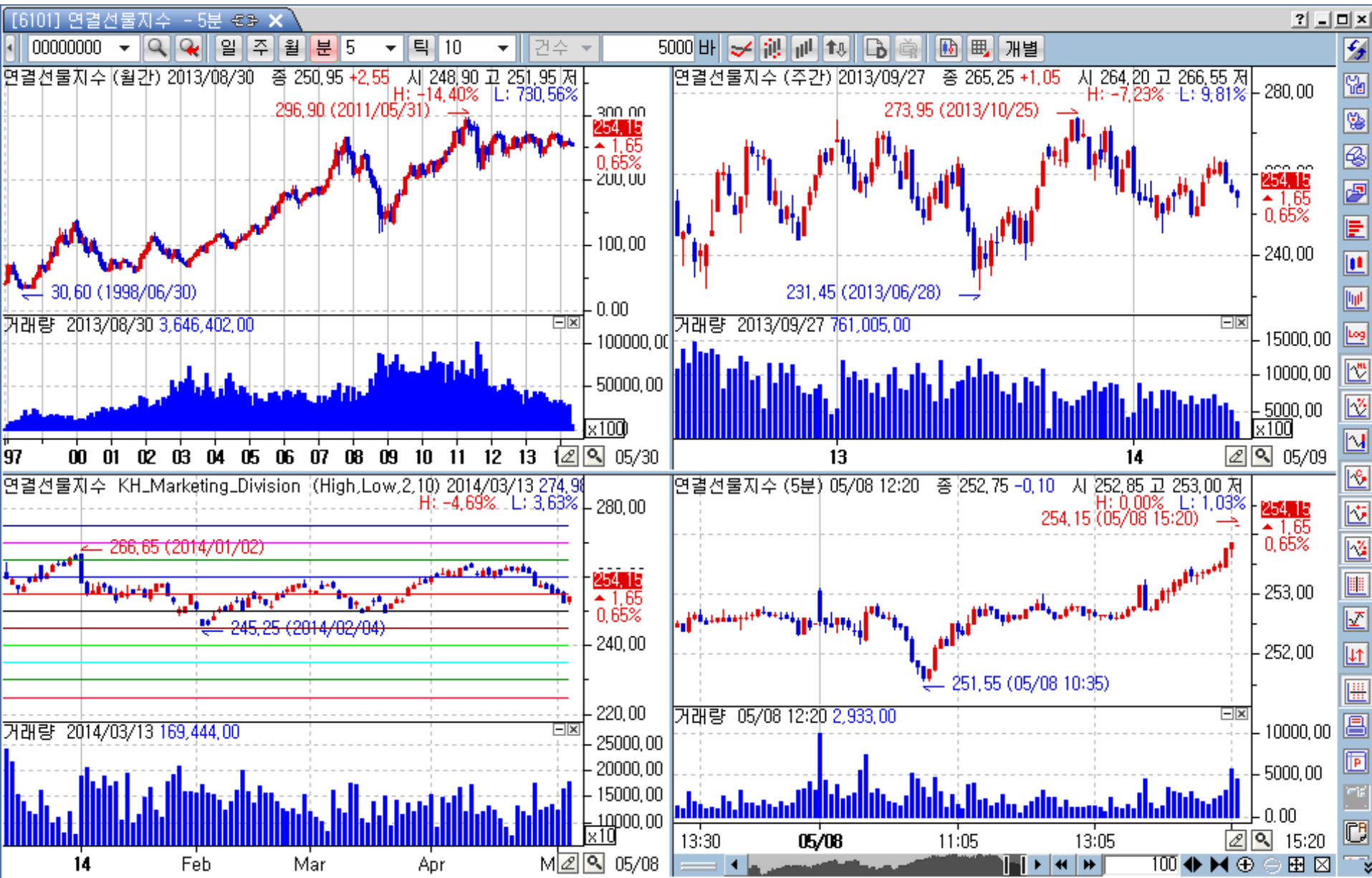

CSI300 지수선물 (월, 주, 일, 5분)

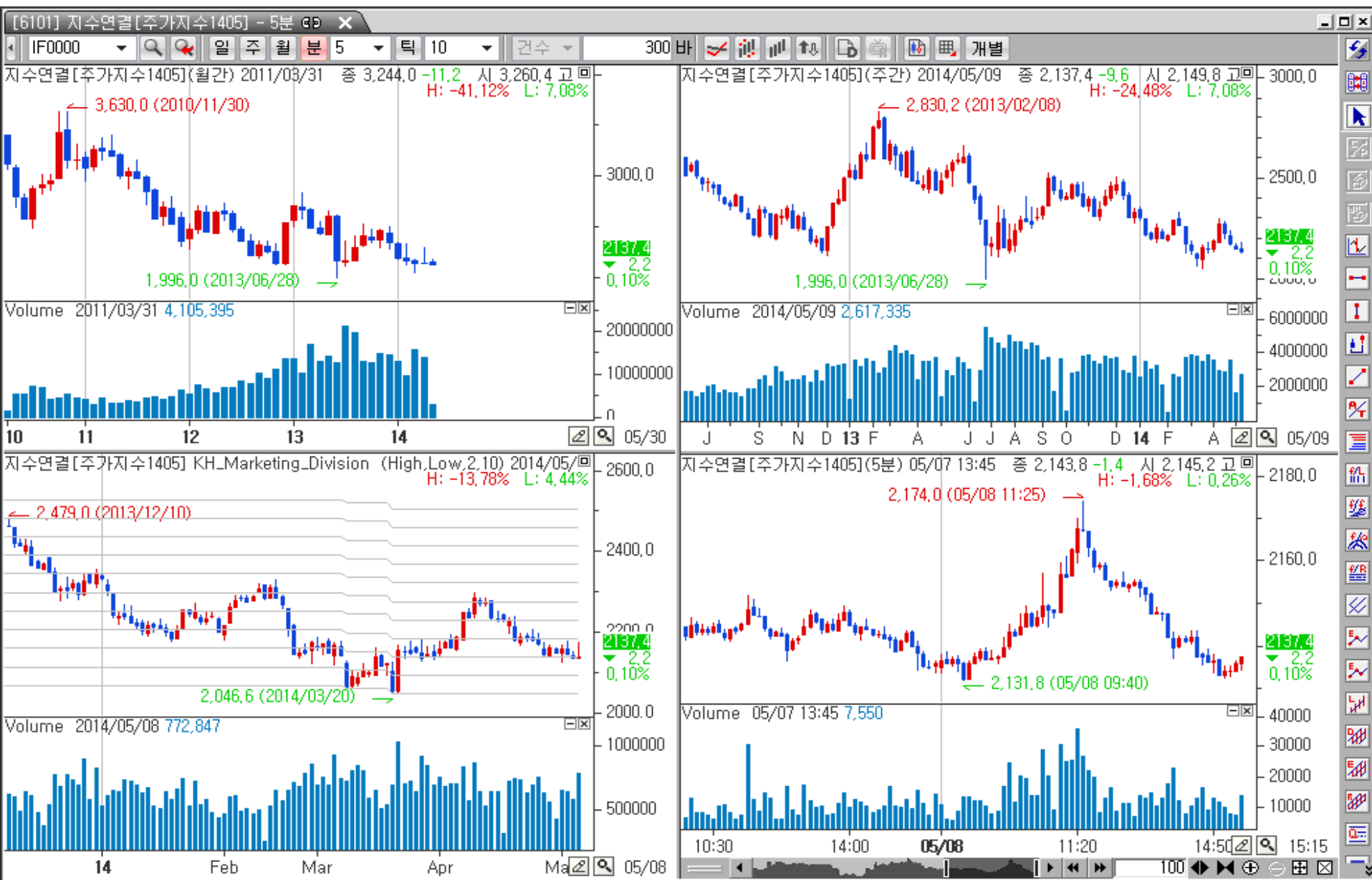

천연고무 상품선물 (월, 주, 일, 5분)

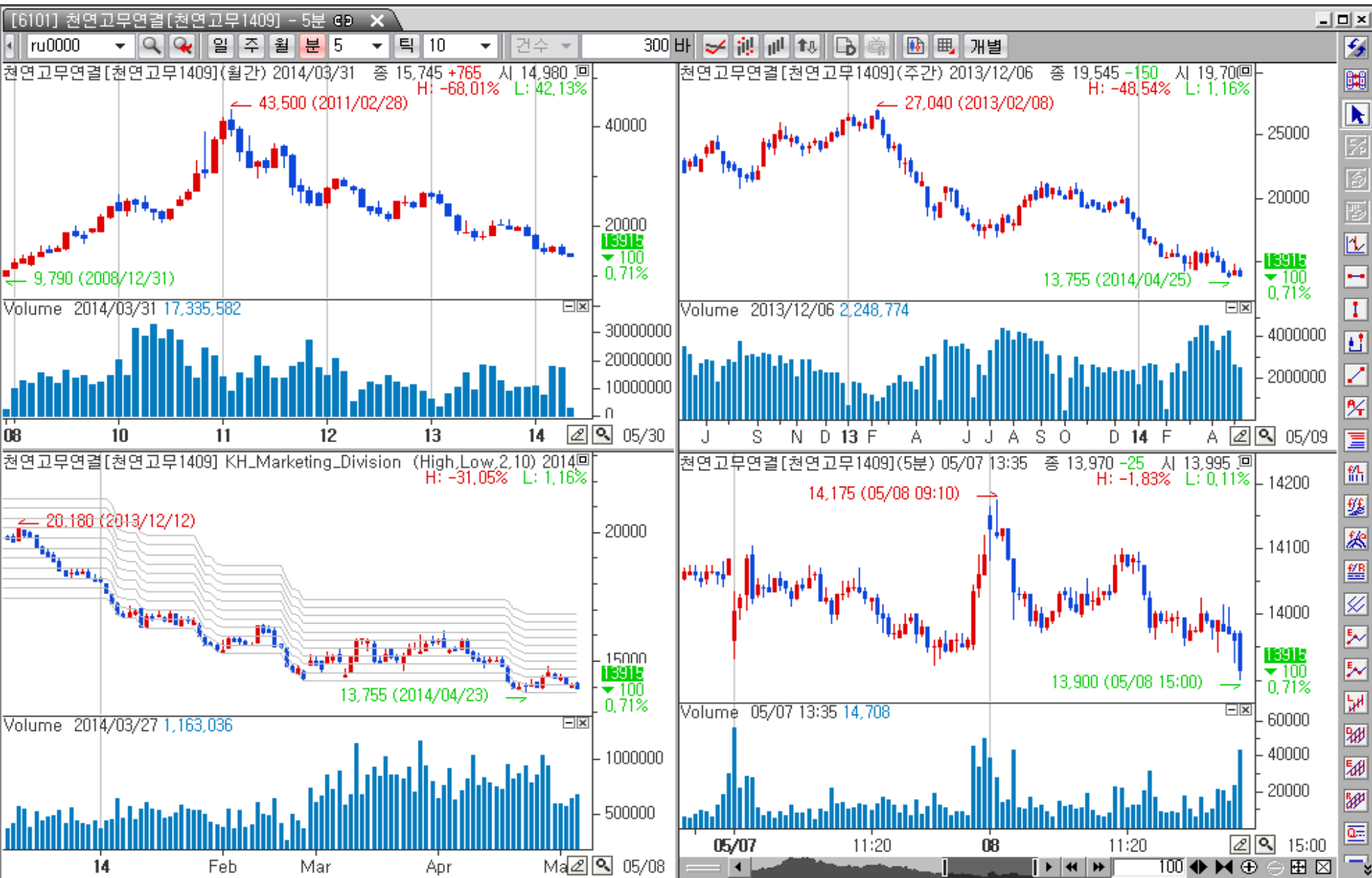

백설탕 상품선물 (월, 주, 일, 5분)



옵션 상품명세 (중국 K투자자문 제공)

	코스피 200옵션	상하이선전 300지수옵션	정주거래소 설탕 옵션
기초자산	코스피200지수	상하이선전 300지수	설탕상품선물
거래단위	코스피200옵션가격 x 50만원	상하이선전 300옵션가격 x 100위안	설탕 옵션가격 x 50위안
결제월	최근 연속 3개월 및 3, 6, 9, 12월	당월, 다음 달 및 그 다음 2개 분기달 (3, 6, 9, 12)	1, 3, 5, 7, 9, 11월
행사가격의 설정	각 결제월의 최초 상장시 행사가격 설정방법 ① 최근 3개월 : 2.5포인트 간격으로 ATM 1개, ITM 6개, OTM 6개 ② 최원월(분기물) : 5포인트 간격으로 ATM 1개, ITM 3개, OTM 3개 지수 변동에 따라 항상 ATM 기준으로 상하 6개(최원월 분기물은 3개)가 되도록 추가 설정 최근월의 분기물이 최근 3개월 연속월에 해당하는 경우에는 2.5포인트 간격의 행사가격 추가 설정	각 결제월의 최초 상장시 행사가격 설정 방법 ① 당월과 다음달: 50포인트 간격으로 ATM 1개, ITM 6개, OTM 6개 ② 분기월: 100포인트 간격으로 ATM 1개, ITM 4개, OTM 4개	각 결제월의 최초 상장시 행사가격 설정 방법 ① 행사가가 3000위안/톤 이하 시 행사가 간격은 50위안/톤. ② 3000위안/톤 이상, 7000위안/톤 이하인 경우 행사가 간격은 100위안/톤. ③ 7000위안/톤 이상인 경우 행사가 간격은 200위안/톤 ATM 1개, ITM 6개, OTM 6개
호가가격단위	프리미엄 3 이상 : 0.05 포인트 프리미엄 3 미만 : 0.01 포인트	0.1포인트 (임의)	0.5위안/톤 (임의)
최소가격변동금액	프리미엄 3 이상 : 25,000원(50만원 X 0.05) 프리미엄 3 미만 : 5,000원(50만원 X 0.01)	10위안 (100위안 X 0.1)	25위안(50위안 X 0.5)
거래시간	09:00 ~ 15:15 (최종거래일 09:00 ~ 14:50)	9:15-11:30 , 13:00-15:15 9:15-11:30 , 13:00-15:00(최종거래일)	9:15-11:30 , 13:00-15:15 9:15-11:30 , 13:00-15:00(최종거래일)
최종거래일	각 결제월의 두 번째 목요일 (공휴일인 경우 순차적으로 앞당김)	각 결제월의 세 번째 금요일 (공휴일인 경우 순차적으로 뒤로 민다)	옵션 만기일의 마지막 거래일
권리행사	최종거래일에만 가능 (European 형)	최종거래일에만 가능 (European 형)	미국형. 매수자는 만기일전까지의 거래일장 마감(15:00)전까지 행사 및 행사취소를 할 수 있음
가격제한폭	기초자산 기준가격 대비 ± 15%에 해당하는 옵션 이론가격	상하이선전 300지수 증가의 ±10%	설탕상품선물 증가의 ±4%
단일가격경쟁거래	개장시(08:00 ~ 09:00) 거래종료시(15:05 ~ 15:15)	현재 미정	현재 미정

옵션종목 비교

옵션비교	KOSPI200옵션	CSI300옵션	설탕옵션	개요
기준지수 (Point)	250	2,200	4,700	선물가격을 계산하기 위한 최근 가격을 기준설정
Point (KRW)	500,000	16,400	8,200	1 Point의 원화(KRW) 환산
Point (CNY)	3,049	100	50	1 Point의 위안화(CNY) 환산
기준가격 (KRW)	125,000,000	36,080,000	38,540,000	기준지수의 원화(KRW) 환산
기준가격 1%	1,250,000	360,800	385,400	기준가격 1%에 대한 가격변화를 원화(KRW)로 환산
기준가격 비율	1	0.29	0.31	기준가격의 가격비율 (= 레버리지)
Point (Tick)	20 / 100	10	2	1 Point의 Tick 환산
Tick (Point)	0.05 / 0.01	0.1	0.5	1 Tick의 Point 환산
Tick가격 (KRW)	25,000 / 5,000	1,640	4,100	1 Tick의 원화(KRW) 환산
Tick가격 비율	1	0.33	0.82	1 Tick의 가격비율 (가격비율이 작을수록 거래가 용이)

중국지수옵션 호가창 (콜등가)

[2203] 호가클릭				계좌 00000597		셀렉	
고	47.2	전일	45.4	종목	IO1405-C-2150	IO1405-C-2150	
시	41.2	대비	2.2				
저	41.2	현재	43.2				
주가지수옵션 2014.05							
현재가	거래량	미결제	I, V				
델타	감마	세타	베가				
주가지수	연결	2,144.4					
콜	행사가	풋					
3.1	2400	241.0					
3.0	2350	194.3					
8.0	2300	151.4					
9.9	2250	113.7					
28.1	2200	64.8					
43.2	2150	35.8					
74.4	2100	17.0					
107.4	2050	4.3					
147.2	2000	2.1					
191.9	1950	2.7					
시간	체결가	대비	체결량				
09:38:50	43.2	▼ 2.2	50				
09:38:41	43.2	▼ 2.2	50				
09:38:40	43.2	▼ 2.2	10				
09:38:33	43.2	▼ 2.2	100				
09:38:28	43.9	▼ 1.5	23				
09:38:19	43.2	▼ 2.2	50				
09:38:11	43.2	▼ 2.2	50				
09:37:55	43.2	▼ 2.2	50				
09:37:47	43.2	▼ 2.2	50				
09:37:38	43.1	▼ 2.3	1				
09:37:33	43.2	▼ 2.2	25				
09:37:28	43.2	▼ 2.2	1				
09:37:26	43.2	▼ 2.2	50				
09:37:25	43.2	▼ 2.2	18				
09:37:23	43.2	▼ 2.2	80				
09:37:22	43.9	▼ 1.5	10				

예약	매도	잔량	09:38:50	잔량	매수	예약
청산	매도	청산	신규	신규	청산	매수
			↑ 261.1			
			44.3			
			44.2			
			44.1			
		58	43.9			
			43.8			
			43.7			
			43.6			
			43.5			
			43.4			
			43.3			
			43.2	50		
			43.1			
			43.0			
			42.9			
			42.8			
			42.7			
			42.6			
			42.5			
			42.4			
			42.3			
			42.2			
			42.1			
			0.1			
		58	총계	50		

종목명	구분	전일	보증	평균가	수량	평가손익
IO1405-P-2100	매수		투기	14.9	50	10,500.0
IO1405-P-2050	매수		투기	1.7	50	13,000.0
IO1405-C-2250	매도		투기	7.7	2	-440.0

주문#	종목명	구분	주문유형	주문가격	미체결

종목	매도	매수
	보유	미체결
CVX		
IC1405		
IC1406		
IC1409		
총계	0 0 0	0 0 0

시세	콜매수	행사가	풋매수
정렬	콜매도	행사가	풋매도
재조회	보유	미체결	보유
수량			
1		2400	
2		2350	
3		2300	
10	-2	2250	
20	-1	2200	
30		2150	
50		2100	50
100		2050	50
256		2000	
편집		1950	
일괄취소			
	0 0 0	총계	100 0 0
	-3 0 0		0 0 0

평가총액	5,015,663.68
주문가능	5,134,458.81
평가금액	135,050.00
평가손익	22,580.00
증거금총액	65,204.87

중국지수옵션 호가창 (콜외가)

[2203] 호가클릭				계좌 00000597		셀淇	
고	7.9	전일	2.0	종목	IO1405-C-2350	IO1405-C-2350	
시	2.3	대비	▲ 0.8	종목	IO1405-C-2350	IO1405-C-2350	
저	2.3	현재	2.8				
주가지수옵션 2014.05				예약	매도	잔량	09:39:50
현재가	거래량	미결제	I.V	청산	매도	청산	신규
델타	감마	세타	베가				
주가지수	연결		2,144.4				
클	행사가	풋					
3.1	2400	241.0					
2.8	2350	200.0					
8.0	2300	154.1					
9.6	2250	113.7					
28.3	2200	64.8					
43.2	2150	35.8					
73.4	2100	17.0					
105.4	2050	4.4					
147.2	2000	2.1					
193.3	1950	2.9					
시간	체결가	대비	체결량				
09:39:28	2.8 ▲	0.8	2				
09:39:27	2.8 ▲	0.8	2				
09:36:50	3.0 ▲	1.0	3				
09:36:32	3.5 ▲	1.5	2				
09:36:31	3.5 ▲	1.5	2				
09:36:31	3.5 ▲	1.5	2				
09:36:30	3.5 ▲	1.5	2				
09:36:30	3.5 ▲	1.5	2				
09:36:29	3.5 ▲	1.5	2				
09:30:13	7.5 ▲	5.5	1				
09:30:05	3.5 ▲	1.5	2				
09:29:47	7.8 ▲	5.8	1				
09:29:32	3.5 ▲	1.5	1				
09:29:19	7.8 ▲	5.8	1				
09:28:58	3.5 ▲	1.5	1				
09:28:51	7.8 ▲	5.8	1				

종목명	구분	전일	보증	평균가	수량	평가손익
IO1405-P-2100	매수		투기	14.9	50	10,500.0
IO1405-P-2050	매수		투기	1.7	50	13,500.0
IO1405-C-2250	매도		투기	7.7	2	-380.0

주문#	종목명	구분	주문유형	주문가격	미체결

종목	매도	매수
	보유	미체결
CVX		
IC1405		
IC1406		
IC1409		
총계	0 0 0	0 0 0

시세	콜매수	행사가	풋매수
정렬	콜매도	행사가	풋매도
재조회	보유	미체결	보유
수량			
1		2400	
2		2350	
3		2300	
10	-2	2250	
20	-1	2200	
30		2150	
50		2100	50
100		2050	50
256		2000	
편집		1950	
일괄취소			
	0 0 0	총계	100 0 0
	-3 0 0		0 0 0

평가총액	5,016,203.68
주문가능	5,134,998.81
평가금액	135,510.00
평가손익	23,120.00
증거금총액	65,204.87

중국지수옵션 호가창 (풋등가)

[2203] 호가클릭				계좌	00000597		셀렉
고	36.8	전일	37.0	종목	IO1405-P-2150		
시	35.1	대비	1.2	IO1405-P-2150	IO1405-P-2150		
저	35.1	현재	35.8				
주가지수옵션				2014.05			
현재가	거래량	미결제	I,V				
델타	감마	세타	베가				
주가지수	연결	2,144.4					
클	행사가	풋					
3.1	2400	241.0					
3.2	2350	200.0					
8.0	2300	154.1					
9.4	2250	113.7					
28.0	2200	64.8					
43.2	2150	35.8					
74.4	2100	17.0					
105.4	2050	4.7					
147.0	2000	2.1					
191.0	1950	3.1					
시간	체결가	대비	체결량				
09:41:15	35.8	1.2	50				
09:41:09	35.8	1.2	50				
09:41:05	35.8	1.2	50				
09:41:01	35.8	1.2	100				
09:40:44	35.8	1.2	50				
09:40:32	35.8	1.2	100				
09:40:24	35.8	1.2	100				
09:40:16	35.8	1.2	100				
09:40:10	35.8	1.2	44				
09:40:08	35.8	1.2	100				
09:40:06	35.8	1.2	6				
09:39:59	35.8	1.2	100				
09:39:53	35.8	1.2	50				
09:39:47	35.8	1.2	50				
09:39:35	35.8	1.2	52				
09:39:28	36.0	1.0	2				

예약	매도	잔량	09:41:23	잔량	매수	예약
청산	매도	청산	신규	신규	청산	매수
			↑ 252.7			
			36.9			
			36.8			
			36.7			
			36.6			
			36.5			
			36.4			
			36.3			
			36.2			
			36.1			
			36.0			
			35.9			
		100	35.8			
			35.7			
			35.6			
			35.5			
			35.4	10		
			35.3			
			35.2			
			35.1			
			35.0			
			34.9			
			34.8			
			34.7			
			0.1			
		100	총계	10		

종목명	구분	전일	보증	평균가	수량	평가손익
IO1405-P-2100	매수		투기	14.9	50	10,500.0
IO1405-P-2050	매수		투기	1.7	50	15,000.0
IO1405-C-2250	매도		투기	7.7	2	-340.0

주문#	종목명	구분	주문유형	주문가격	미체결

종목	매도	매수
	보유	미체결
CVX		
IC1405		
IC1406		
IC1409		
총계	0 0 0	0 0 0

시세	콜매수	행사가	풋매수
정렬	콜매도		풋매도
재조회	보유	미체결	보유
수량		2400	
1		2350	
2		2300	
3		2250	
10	-2	2200	
20	-1	2150	
30		2100	50
50		2050	50
100		2000	
256		1950	
편집			
일괄소			
	0 0 0	총계	100 0 0
	-3 0 0		0 0 0

평가총액	5,017,773.68
주문가능	5,136,568.81
평가금액	136,940.00
평가손익	24,690.00
증거금총액	65,204.87

옵션종합시세표

[3401] 옵션종합시세표																
종목		주가지수옵션		월물	2014.05	지수연결	2,141.0	▼	6.4 (-0.30%)	역사적변동성	19.56%	<input checked="" type="checkbox"/> 시세알림				
종합시세표		종합민감도		콜시세표		풋시세표		콜민감도		풋민감도						
콜							행사가	풋								
미결제	거래량	매수	매도	등락률	대비	현재가		현재가	대비	등락률	매도	매수	거래량	미결제		
554,161	1,135	3.0	4.0	11.11 ▲	0.3	3.0	2400	241.0 ▼	14.0	5.49	241.0	222.0	200	16,985		
333,902	407	3.2	4.4	115.00 ▲	2.3	4.3	2350	194.8 ▼	9.6	4.70	194.8	192.3	64	6,226		
266,523	21,823	7.6	8.1	370.59 ▲	6.3	8.0	2300	154.1	0.0	0.00	154.0	152.0	70	9,100		
310,976	80,660	8.5	9.3	20.78 ▲	1.6	9.3	2250	112.3 ▲	1.4	1.26	115.0	113.9	171	86,258		
571,000	248,066	25.2	25.3	8.58 ▲	2.0	25.3	2200	64.8 ▼	1.0	1.52	65.4	64.1	19,916	158,523		
413,097	11,511	43.0	43.2	4.85 ▼	2.2	43.2	2150	35.8 ▼	1.2	3.24	35.8	35.2	21,723	279,523		
70,561	12,515	74.4	74.5	2.49 ▼	1.9	74.4	2100	17.0 ▲	2.1	14.09	17.2	15.8	23,703	218,015		
34,500	2,164	106.8	106.9	17.00 ▼	21.9	106.9	2050	5.3 ▲	3.6	211.76	5.2	4.0	10,958	525,081		
42,951	2,338	146.8	147.2	10.94 ▼	18.3	149.0	2000	2.0 ▲	0.4	25.00	2.0	1.9	1,653	471,016		
65,234	1,219	191.0	191.6	5.22 ▼	10.4	189.0	1950	3.0 ▲	0.8	36.36	3.0	2.8	1,296	801,488		

옵션종합 민감도

[3402] 옵션종합민감도

종목 주가지수옵션 월물 2014.05 지수연결 2,145.6 ▼ 1.8 (-0.08%) 역사적변동성 19.56% 시세알림

콜							행사가	풋						
베가	세타	감마	델타	I.V	이론가	현재가		현재가	이론가	I.V	델타	감마	세타	베가
0.3458	-0.7706	0.0007	0.0423	35.65	0.01	2.3	2400	230.0	254.41	0.01	-1.0000	0.0000	0.0000	0.0000
0.3681	-0.6824	0.0008	0.0457	29.66	0.11	2.1	2350	194.0	204.51	0.01	-1.0000	0.0000	0.0000	0.0000
0.3249	-0.4430	0.0010	0.0391	21.82	0.69	1.3	2300	144.6	155.09	0.01	-1.0000	0.0000	0.0000	0.0000
0.7771	-1.0889	0.0024	0.1221	22.42	3.09	5.1	2250	114.2	107.49	27.70	-0.8249	0.0024	-1.7134	0.9898
1.3909	-2.6153	0.0031	0.3306	30.08	10.58	24.4	2200	65.5	64.98	19.99	-0.7524	0.0041	-1.5161	1.2133
1.5311	-2.9827	0.0033	0.4965	31.17	27.83	45.6	2150	36.8	32.23	22.55	-0.5122	0.0046	-2.1566	1.5305
1.4185	-2.9471	0.0029	0.6521	33.24	57.85	76.4	2100	17.5	12.25	23.62	-0.2982	0.0038	-1.9642	1.3308
1.2933	-3.8226	0.0019	0.7194	47.29	98.92	128.6	2050	1.8	3.32	16.85	-0.0633	0.0019	-0.5020	0.4768
1.0819	-3.3667	0.0015	0.7977	49.79	146.20	168.2	2000	1.6	0.60	23.21	-0.0433	0.0010	-0.5115	0.3527
0.0000	0.0000	0.0000	1.0000	0.01	195.67	194.1	1950	2.2	0.07	31.71	-0.0433	0.0008	-0.6993	0.3528

옵션합성손익분석

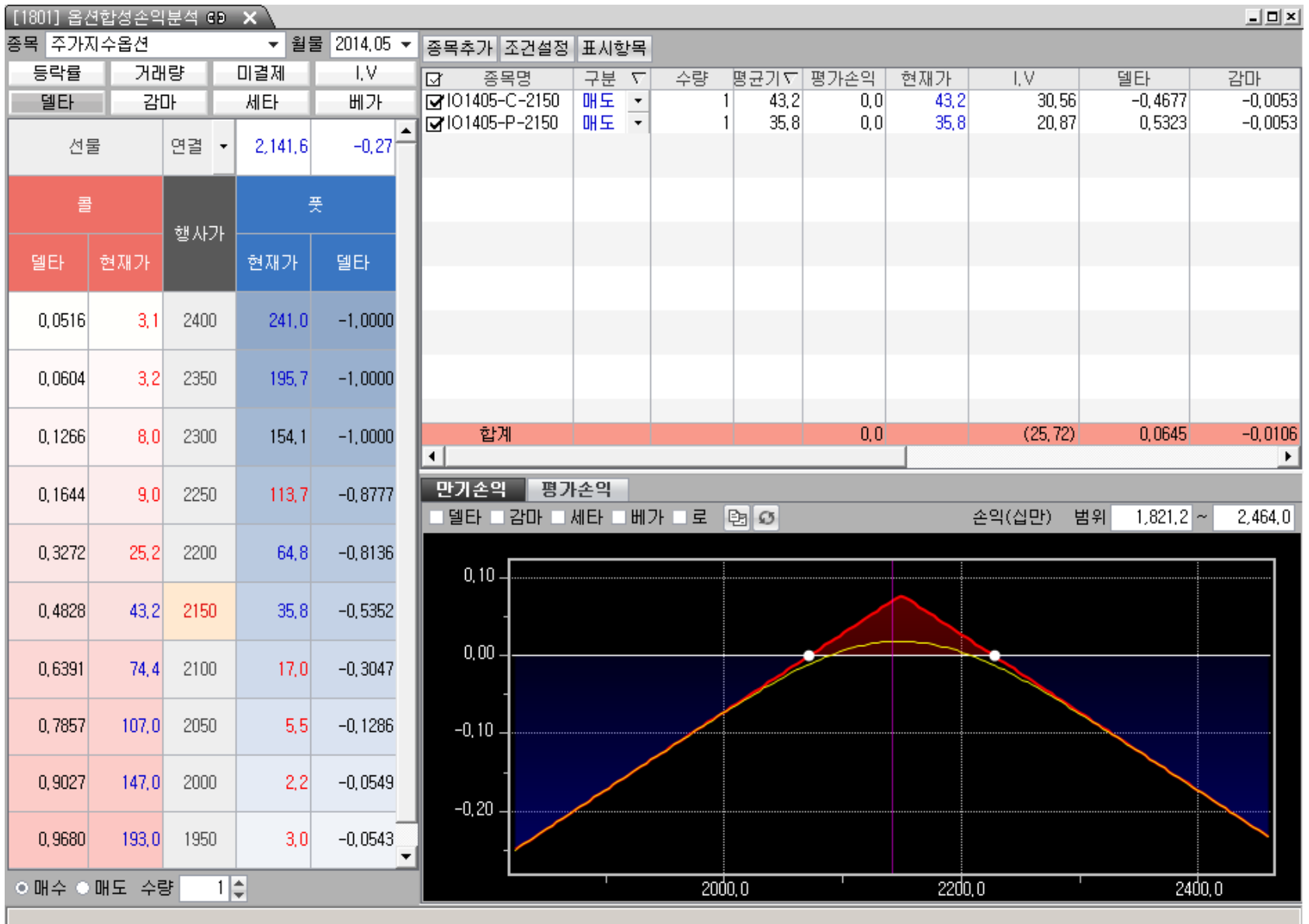

중국거래소 사이트

<http://www.cffex.com.cn/>

중국금융선물거래소

<http://www.shfe.com.cn/index.html>

상해선물거래소

<http://www.czce.com.cn/portal/index.htm>

정주상품거래소

<http://www.dce.com.cn/portal/template/index.html>

대련상품거래소